JAK UŻYWAĆ INHALATORA AEROSPHERE®

STOSUJ CODZIENNIE rano i wieczorem

Wziewne przyjmowanie leku

Dawka dobowa

2 INHALACJE
RANO 



2 INHALACJE
WIECZOREM 

Przed zastosowaniem inhalatora
AEROSPHERE® zapoznaj się z ulotką
dołączoną do opakowania i instrukcją
obsługi inhalatora

INHALATOR **AEROSPHERE**[®]

PRZYGOTOWANIE INHALATORA

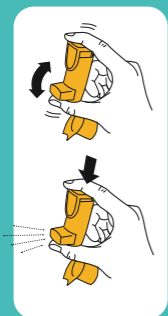

1. **ZDEJMIJ** nasadkę z ustnika
2. Energicznie **WSTRZĄSIJ** inhalatorem
3. **ROZPYL 1.** rozpylenie próbne w powietrze (inhalator należy trzymać z dala od twarzy)
4. Wykonaj łącznie 4 rozpylenia próbne (przed każdym rozpyleniem należy wstrząsnąć inhalatorem)

W inhalatorze przewidziane są dodatkowe rozpylenia próbne. Nie należy pomijać tego kroku.

Inhalator należy ponownie przygotować do użycia, wykonując 2 rozpylenia próbne:

- po płukaniu inhalatora
- po upuszczeniu na ziemię
- jeśli nie był używany przez ponad 7 dni

Przed każdym rozpyleniem należy wstrząsnąć inhalatorem

INHALATOR **AEROSPHERE®**

JAK KORZYSTAĆ Z INHALATORA

Krok 1.



ZDEJMIJ NASADKĘ z ustnika. Przed użyciem sprawdź, czy w ustniku nie znajdują się ciała obce i usuń je.

Krok 2.



WSTRZĄŚNIJ inhalatorem przed każdą inhalacją

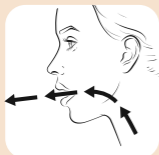

PRZYGOTUJ SIĘ DO INHALACJI:

1. Wykonaj pełny **WYDECH**
2. Umieść ustnik w ustach, zaciskając wargi wokół ustnika
3. Odchyl głowę do tyłu

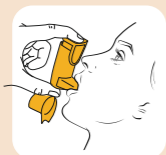



ROZPOCZNIJ INHALACJĘ:

1. Rozpocznij powolny, głęboki wdech. W TYM SAMYM CZASIE wykonaj 1. rozpylenie.
2. Kontynuuj wdech tak długo, jak będzie to możliwe.



WSTRZYMAJ ODDECH (maksymalnie 10 sekund)

Krok 3.



POWTÓRZ KROK 2., wykonując drugą inhalację.

Krok 4.



NAŁÓŻ nakładkę na ustnik

Krok 5.



1. WYPŁUCZ usta wodą, aby uniknąć zakażenia grzybiczego.
2. Wypluj wodę (nie połykaj)

INHALATOR **AEROSPHERE®**

PŁUKANIE

- Należy co tydzień przepłukać dozownik, aby lek nie gromadził się i nie blokował wydostawania się aerozolu przez ustnik.
- Należy uważać, by nie zamoczyć pojemnika.
- Po przepłukaniu dozownika należy ponownie przygotować inhalator.

Krok 1.

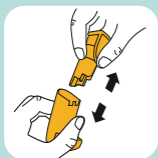

ODŁĄCZ pojemnik z lekiem i odłóż na bok. Uważaj, aby nie zamoczyć pojemnika.

Krok 2.



ZDEJMIJ nasadkę z ustnika

Krok 3.

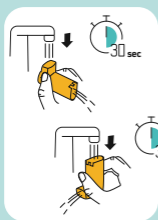

PŁUCZ dozownik pod bieżącą, ciepłą wodą łącznie 60 sekund:

USTNIK (30 sekund)

GÓRNĄ CZĘŚĆ DOZOWNIKA (30 sekund)

STRZAŚNIJ z dozownika możliwie największą ilość wody. Nie wycieraj dozownika ręcznikiem, chusteczką.

Krok 4.

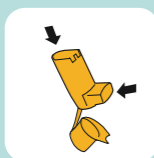

Obejrzyj środek dozownika i ustnik.

Jeżeli w środku dozownika i ustnika w dalszym ciągu nagromadzony jest lek **POWTÓRZ** krok 3. i 4.

Krok 5.

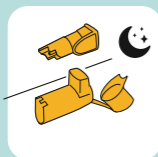

Pozostaw do wyschnięcia. Nie wkładaj pojemnika z lekiem do mokrego dozownika.

Krok 6.

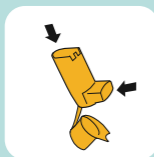

PO WYSCHNIĘCIU:

- Załóż nasadkę na ustnik
- Delikatnie naciśnij pojemnik z lekiem do dołu, umieszczając go w dozowniku.

Ponownie przygotuj inhalator do użycia, rozpylając 2 rozpylenia próbne
(przed każdym rozpyleniem wstrząśnij inhalatorem).

INHALATOR **AEROSPHERE**[®]

PRZECHOWYWANIE

- Nie przechowywać w temperaturze powyżej 30°C
- Przechowywać w suchym miejscu
- Nie przechowywać w wilgotnych pomieszczeniach, np. w łazience

**Zeskanuj QR kod i obejrzyj jak poprawnie
korzystać z inhalatora AEROSPHERE®**



AstraZeneca Pharma Poland Sp. z o.o.
ul. Postępu 14, 02- 676 Warszawa
tel. +48 22 245 73 00
fax +48 22 485 30 07
www.astrazeneca.pl

AstraZeneca 